WWW DER WUNDVERSORGUNG

was - wann - wie

4. MPA-Symposium vom 5. September 2020 im KUK Aarau

Patrick Bindschedler
Wundpraxis Aarau

1

WAS?

3

© 2020 Patrick Bindschedler, Wundpraxis Aarau

Ausgangslage: Kategorien

- Alginate
- Folien
- Hydrofaser / Celullosefaser
- Hydrogele
- Hydrokolloide
- Schaumstoffe
- Offenporige Schaumstoffe
- Nasstherapie
- Hydroaktive Kombinationen
- Diverse hydroaktive Wundauflagen
- Proteaseregulierende Wundauflagen
- Hyaluronsäurehaltige Wundauflagen
- Silberhaltige Wundauflagen

?

- Hydrophobe Wundauflagen
- Polyhexanidhaltige Wundauflagen
- Aktivkohlekompressen
- Gitternetzgazen
- Wunddistanzgitter
- Absorptionsverbände / Superabsorberverbände
- Gazekompressen / Faltkompressen
- Vliesstoffkompressen
- Kombinierte Kompressen
- Fixiermittel
- Hydroaktive Wundschnellverbände
- Spezielle Wundtherapien

5

Ausgangslage Chronische Wunde

- Wundfüller
- Wundrandschutz
- Wundabdeckung
- Fixation
- Hautpflege

6

© 2020 Patrick Bindschedler, Wundpraxis Aarau

Anforderungen an einen modernen Wundverband

7

Absorptionskapazität und -geschwindigkeit

8

© 2020 Patrick Bindschedler, Wundpraxis Aarau

10

12

© 2020 Patrick Bindschedler, Wundpraxis Aarau

WANN?

14

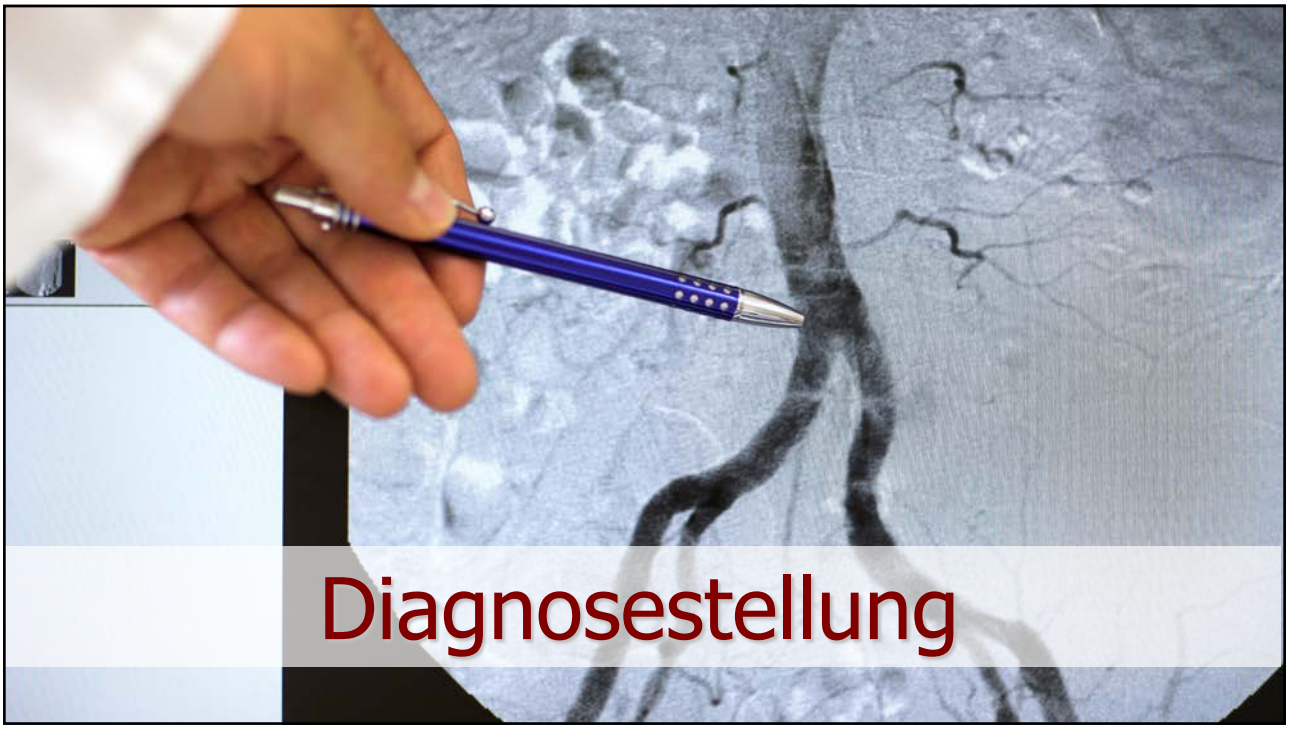

16

© 2020 Patrick Bindschedler, Wundpraxis Aarau

Die 4 Phasen der Wundheilung

In welchen Schritten heilt eine Wunde

17

Phase I der Wundheilung

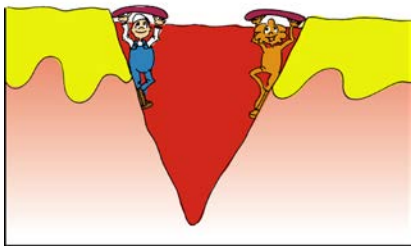

Exsudations- und Reinigungsphase

18

© 2020 Patrick Bindschedler, Wundpraxis Aarau

Phase II der Wundheilung

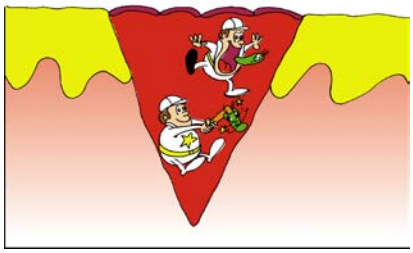

Granulationsphase

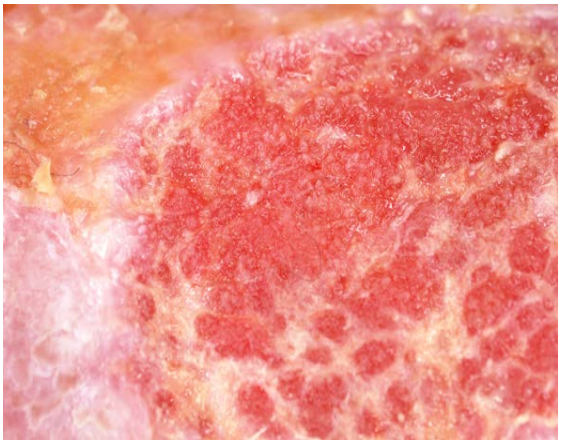

19

Phase III der Wundheilung

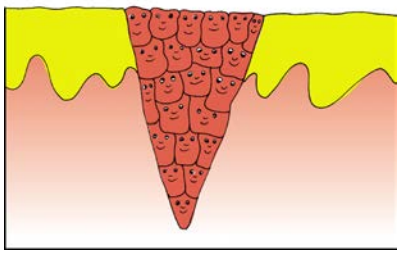

Epithelisationsphase

20

© 2020 Patrick Bindschedler, Wundpraxis Aarau

Phase IV der Wundheilung

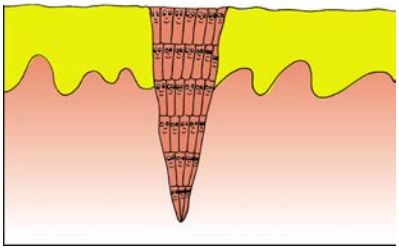

Regenerationsphase

21

Wundbeurteilung: Hilfsmittel

- Beurteilung des abgenommenen Verbands
- Akronyme wie *TIME, UFER, URGE, GREIS, HEIDI*
- Wunduhr
- Wundfarben wie *SCHWARZ, GELB, ROT, ROSA*

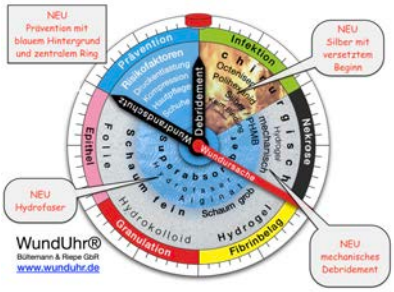

25

© 2020 Patrick Bindschedler, Wundpraxis Aarau

WIE?

26

feucht und warm

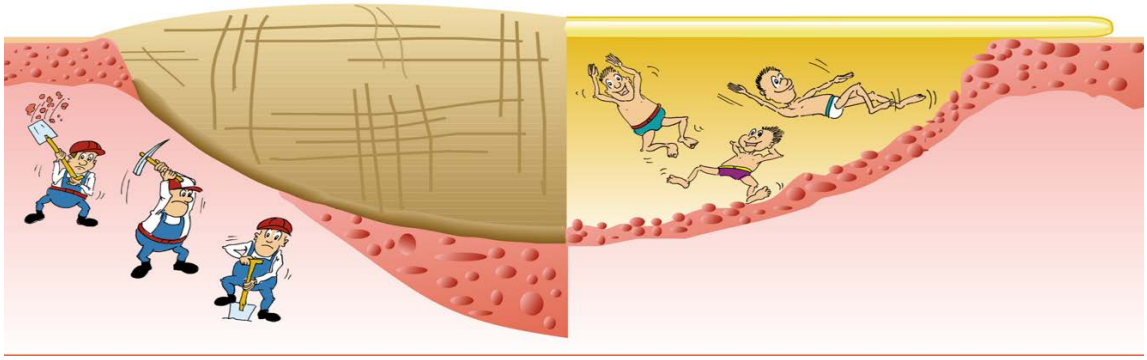

trockene Wundbehandlung versus feuchte Wundbehandlung

27

© 2020 Patrick Bindschedler, Wundpraxis Aarau

Trockene und feuchte Wundbehandlung

Trockene Wundbehandlung

Feuchte Wundbehandlung

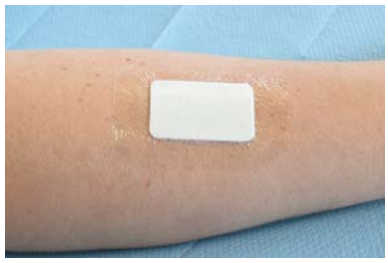

28

Wundexsudat ist wertvoll!

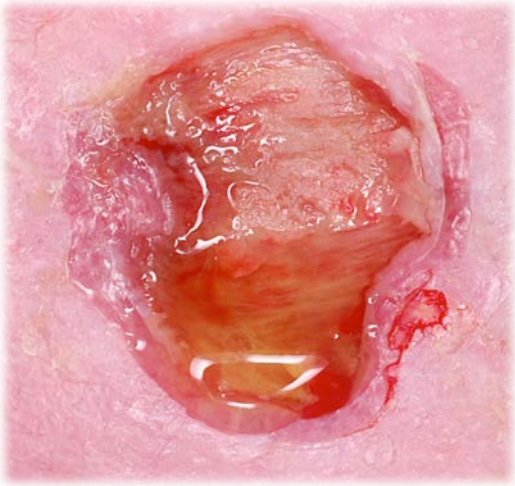

29

© 2020 Patrick Bindschedler, Wundpraxis Aarau

Was ist zu tun?

30

Informationsquellen: *Das* Buch

Wundauflagen für die Kitteltasche

Umfangreichstes Nachschalgewerk in Buchform oder eBook, neu aufgelegt in 2 Bänden

Buch:	CHF 99.-
eBook:	CHF 84.-

31

© 2020 Patrick Bindschedler, Wundpraxis Aarau

Informationsquellen: Die Datenbank

Herzlich willkommen beim Wundmaterialkompendium Schweiz

Wir freuen uns, Sie auf der Webseite des umfassendsten Nachschlagewerkes für Wundversorgungsmaterialien in der Schweiz begrüssen zu dürfen.

Das Wundmaterialkompendium ist ein detailliertes und neutrales Verzeichnis der Wundversorgungsprodukte auf dem Schweizer Markt. Es erlaubt, sich rasch über Eigenschaften, Darreichungsformen, Preise und Rückerstattungsfähigkeit zahlreicher Produkte zu informieren und sie zu vergleichen.

Zu jeder Produktekategorie gibt eine Übersicht Informationen zu Eigenschaften, Praxishinweisen und Hauptanwendungen. Im allgemeinen Teil wird näher auf die Eigenschaften, Vor- und Nachteile, Indikationen, Anwendungshinweise, Kombinationsmöglichkeiten und Praxistipps eingegangen. In den dazugehörigen Produktetabellen werden die Wundversorgungsprodukte konzis und mit Abbildung vorgestellt und zu den aktuell gültigen Preisen/Packungsgrössen verlinkt.

Wundmaterialkompendium
www.wundmaterialkompendium.ch

Umfangreichstes Nachschalgewerk für Wundmaterialien auf dem Schweizer Markt

Für SAfW Mitglieder kostenlos

medinform

32

Informationsquelle: Kostenlose Datenbank (D)

Produktdatenbank Wundversorgung
www.jalomed.de

Kostenlose Produktdatenbank aus Deutschland

33

© 2020 Patrick Bindschedler, Wundpraxis Aarau

Informationsquelle: Kostenlose Datenbank (USA)

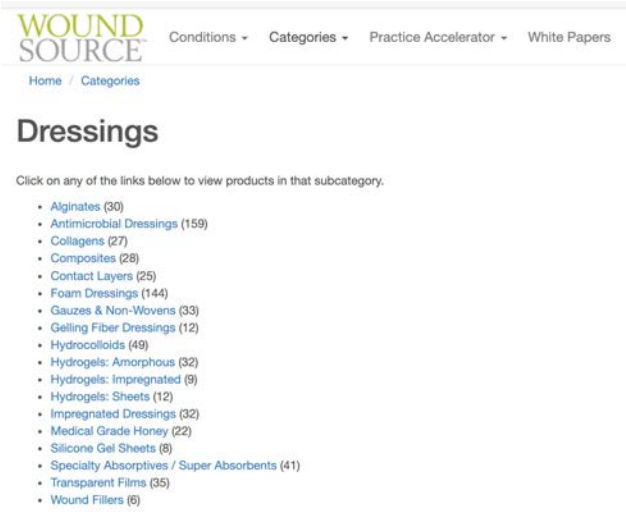

Produkte-Vergleichsdatenbank

www.woundsource.com

Kostenlose Produktdatenbank aus USA mit genialen Möglichkeiten, einzelne Produkte direkt miteinander zu vergleichen

WOUND SOURCE™

34

© 2020 Patrick Bindschedler, Wundpraxis Aarau